www.facebook.com
/AconAutocrossNH

SINT MAARTEN

ACON AUTOCROSS PROGRAMMABOEK

26 april 2015

ACON AUTOCROSS

SINT MAARTEN

SNIJDER HOORN

VDR MECHANISATIE

AUTO WAARD BV
AUTOMATERIALEN • BANDEN • GEREEDSCHAPPEN

volgende crossen: 24 mei • 14 juni • 12 juli • 9 augustus • 13 september

chassis CP parts .com

Buigmachines, 25crmo4 Buizen, Lagers en Uniballs, Lasbussen, Beugels en Gussets Radiusgereedschap, Kraalapparaten, Plaatmateriaal Snelsluiters, Stangkoppen, Lasmateriaal en meer.

Grote voorraad tegen scherpe prijzen! *Tel. 0224-544444*

High performance racing bearings

ACON Autocross is klaar voor de start...

Zondag 26 april barst het 46ste seizoen van de ACON Autocross los. Op het circuit aan de Breelandseweg in Sint Maarten verschijnen meer dan tweehonderd coureurs aan de start in vier verschillende klassen. Het belooft op voorhand al een spannend jaar te worden. Nieuw dit jaar is het Nederlands kampioenschap in de rodeoklasse. Dit wordt gehouden op zondag 14 juni 2015 en belooft een waar spektakelstuk te worden.

In de volgende klassen wordt er bij de ACON gestreden om de dagoverwinning:

Stockcar F1
Achterwiel aangedreven eenzitswagens met Amerikaanse motoren die tussen de 400 en 800 pk bezitten. Dat wordt brullen!

Super Standaard
Standaard wegauto's welke zijn opgevoerd en klaar zijn gemaakt voor de autosport.

Kever
Deze lichte auto's met de motoren achterop zorgen voor hoge snelheden en spektakel.

Rodeo
Standaard wegauto's die net niet meer door de APK komen. Deze auto's mogen niet verstevigd en opgevoerd worden. Er wordt dan ook niet zo zuinig met het materiaal omgegaan.

CROSDATA 2015
26 april
24 mei (Eerste Pinksterdag)
14 juni (NK Rodeo)
12 juli
9 augustus (NK Stockcar F1)
13 september (Afvalrace Rodeo)

Kies ook voor een uniek dagje uit voor mannen, vrouwen en kinderen tegen een betaalbare entreeprijs!
Voor maar € 8,- (€ 10,- tijdens het Nederlands kampioenschap Stockcar F1 in augustus, kinderen tot 12 jaar altijd € 2,-) bent u al bij ons binnen en heeft u goed zicht op de baan.
Vrij parkeren is mogelijk direct naast de crossbaan op eigen terrein. Neem je zonnebrand en stoeltje mee! Verder staat er een mooie staantribune met een overzichtelijk uitzicht.
Terrein is open vanaf 9.30 uur. Aanvang crossen om 12.00 uur. Einde wedstrijden om 18.00 uur. Elk kwartier is er een nieuwe race met weinig tijd tussen de diverse manches.
TIP: u kunt mooie foto's en filmpjes van de auto's en wedstrijden maken, want u staat soms op enkele meters afstand van de wagens. Goede catering en uitgebreide toiletvoorzieningen zijn aanwezig.
De ACON Autocross is publieksvriendelijk. Dat uit zich in lage entreeprijzen, vrij parkeren en het feit dat de toeschouwers overal mag komen kijken. Wanneer u in het rennerskwartier rondloopt, kijk dan wel goed uit. De grote crosswagens rijden stapvoets af en aan richting de wedstrijdbaan. Rijders letten goed op, maar dat moet het publiek ook doen.

REGLEMENTEN COUREURS

Het bestuur heeft een uitgebreid reglement, waarin staat waaraan de auto's moeten voldoen. Op onze website www.aconautocross.nl is dit reglement te lezen. Er wordt gestreefd om alle auto's voorafgaand aan de eerste manche op elke racedag te keuren. Pas als de auto's goedgekeurd zijn door de keurders mogen de coureurs rijden. Wanneer een auto wordt afgekeurd, dan is rijden op deze wedstrijddag niet toegestaan.
Alle rijders dienen een nekband te dragen in de auto. De starter van de ACON Autocross controleert dit altijd vlak voor de start. Ook dienen de auto's te zijn voorzien van deugdelijke gordels. Een aanrader is een brandvrije overall.
De auto's hebben onder hun auto een (oranje) transponder gemonteerd. Via deze transponder staan de rijders in verbinding met de computer in de jurywagen. De computers in de jurywagen registreren elke ronde, de rondetijd en uiteindelijk de uitslag. Echter: de jury heeft de eindverantwoording voor de einduitslag en tekent hiervoor.

VBR MECHANISATIE

Innovatief mechanisatiebedrijf voor landbouwmachines en -voertuigen in Noord-Holland

U kunt bij ons terecht voor:

- Aanbod nieuwe en gebruikte landbouw-machines/-voertuigen
- Deskundig onderhoud, reparatie en service
- Officieel dealer tractormerk DEUTZ-FAHR
- Servicepunt voor tractormerk McCormick
- Specifiek maatwerk & engineering wensen
- Revisies, of onderdelen, van motoren
- Fabrikant rupskoolwagens
- Fabrikant Taurus shovels

Tel.: 0224 - 855 341 • E-mail: info@VBRmechanisatie.nl

WWW.VBRMECHANISATIE.NL

Eindelijk, we kunnen beginnen!

We staan vandaag, zondag 26 april, aan het begin van het nieuwe seizoen 2015. Een nieuw ACON autocrossjaar. Na toch wel lang wachten, ruim zeven maanden, gaan we er dan nu weer vol tegen aan. We mogen ons verheugen op wederom een zeer groot aantal inschrijvingen. De vier klassen die bij ons rijden, Rodeo, Super Standaard, Kever en Stockcar F1 klasse, zullen ook dit jaar zeer ruim vertegenwoordigd zijn. Een goede zaak voor ons als ACON en U als publiek.

Zo zijn we dus weer gegarandeerd van een vol programma, met weer op elke wedstrijddag ongeveer 25 manches en finales. Ongeveer elk kwartier een nieuwe manche of finale! Wat dat betreft is er niets veranderd.

Wat het bestuur van de ACON Autocross dit jaar ook niet heeft veranderd zijn de entreeprijzen. Die blijven laag en zijn gehandhaafd op het niveau van 2014. Dus de kinderen kunnen nog steeds voor 2 euro naar binnen. Ouders betalen 8 euro. Alleen tijdens het NK Stockcar is de entree voor ouders 10 euro. Ook het parkeren is weer gratis.

En dat ondanks dat de kosten voor de ACON Autocross elk jaar langzaam maar zeker stijgen.

Extra lasten dit jaar zijn met name de kosten van de ambulance, met gediplomeerd personeel. Dit was een eis die de gemeente Schagen stelde in de verstrekte vergunning.

Maar veiligheid voor rijders en publiek staan hoog in het vaandel van de ACON, dus voldoen we natuurlijk aan deze eis.

Gelukkig is het bestuur er dit jaar in geslaagd om een extra hoofdsponsor aan te trekken. Naast de jarenlange steun van Autowaard uit Heerhugowaard/Schagen en Snijder uit Hoorn is er een derde hoofdsponsor gevonden: VBR Mechanisatie uit Winkel gaat de ACON Autocross drie seizoenen steunen. Daarnaast is er weer een aantal nieuwe sponsoren gevonden. Sponsoren bedankt! Mede door jullie steun kunnen de entreeprijzen op hetzelfde niveau blijven.

Het bestuur, haar medewerkers, sponsoren en natuurlijk de vele crossers staan klaar voor een mooi en spectaculair seizoen. Wij hebben er zin in!

Hans Kruijer,
secretaris ACON

P.s. Denk om uw veiligheid. Volg de aanwijzingen van de ACON medewerkers op. Mocht u een vraag of opmerking hebben, schroom dan niet om even naar de jurywagen te lopen. U treft daar zeker een luisterend oor!

Wij heten u allen van harte welkom en hopen dat u een prettige middag zult hebben. Graag zouden wij op uw medewerking rekenen voor een goede en prettige afloop van onze cross. Houdt u zich aan de aanwijzingen van de politie en de organisatie.

De organisatie stelt zich niet aansprakelijk voor ongevallen en schade aan personen, auto's en materialen enz. zowel voor, tijdens als na de races.

HET BESTUUR

ACON AUTOCROSS COLOFON

Uitgever: JVW Uitgeverij
Redactie en samenstelling: John van Woesik
Opmaak: Max Grafische Vormgeving
Fotografie: Tonny Wissing, Max Smit

Aan dit nummer werkten mee: Klamer Alferink

Contactgegevens:
JVW Uitgeverij
john@jvwuitgeverij.nl
www.jvwuitgeverij.nl

Aan de inhoud van het programmaboek is veel zorg besteed. Desondanks kunnen aan de inhoud van het programmaboek op geen enkele manier rechten, van welke aard dan ook, worden ontleend.

Han Baken: geboren aan de rand

Hij is geboren op Abbestee te Callantsoog waar vader en moeder een boerenbedrijf hadden langs de baan. Insiders weten: de ACON huurde dit perceel van hen en heeft hier op deze grond 35 jaar crosswedstrijden georganiseerd. Je kunt dus met recht zeggen dat Han Baken (48) het crossen met de paplepel kreeg ingegoten. In 2000 heeft hij de boerderij met land en crossbaan van zijn ouders gekocht. Na een grondige verbouwing woont hij hier met zijn vrouw nog altijd.

De eerste kennismaking gebeurde nog vanuit het wandelwagentje met moeder. Toch werden de eerste schreden op het 'stockcar-pad' al snel gezet, zij het wel illegaal. „In die tijd liet Dick Smit zijn auto meestal op de dars staan tot de volgende cross of haalde hem later op", herinnert Baken zich nog goed. „Met zijn wagen ging ik samen met mijn broer Martin na schooltijd trainen. Dirk maakte zich er

van het circuit

niet zo druk over, zolang we zijn auto maar heel hielden."

Rodeo

Toen de leeftijd daar was werd er serieus begonnen in de rodeo. Het toeval wilde dat hij het startnummer 36 kreeg toegewezen. „Dit was ook het nummer van Piet Smit in de Stockcar F1 en hij was mijn favoriete coureur", zegt Baken. Toen hij later zelf in deze klasse ging rijden kon hij het startnummer behouden, omdat Smit inmiddels al gestopt was. Als er dan ook natuurlijk iemand met recht kon zeggen: 'Ik had mijn achtertuin als thuiscircuit', dan is het Baken wel. Toch zei hij de "Dirt Tracks" al snel vaarwel en ging samen met zijn vriend Marcel Jansen naar de asfaltbanen. Hij was redelijk succesvol op Baarlo en in Gendt wist hij altijd wel hoog te eindigen. Daarnaast wist hij in Lelystad de nodige overwinningen achter zijn naam te schrijven.

Crosspensioen

Na zijn actieve carrière als crosser werd Baken al snel gepolst voor een functie bij de ACON. „Als je naast de baan woont en ze komen een baancommissaris tekort, dan staat Chris Bimmel vanuit de jurybus natuurlijk met tien stappen in je woonkamer", vertelt Baken. „Dit werd de start van een nieuwe carrière bij de ACON. Ik ben begonnen als vlagger. In 2003 werd er begonnen met de digitale tijdwaarneming en kreeg ik een andere functie." Baken was één van de mensen die het woord 'laptop' op de juiste wijze wist te spellen en hij kwam in de jurybus te zitten. De inwoner van Callantsoog was kortom in de afgelopen jaren verantwoordelijk voor de tijdwaarneming. Ook in het komende seizoen vind je hem weer op deze plek terug. „Vanaf dit seizoen wordt niet meer met een database gewerkt, maar gebruiken we de gegevens van de deelnemers aan de hand van de aanmeldingslijst op internet. Coureurs kunnen, voordat ze zich opgegeven, hun gegevens actueel maken en zijn daar ook zelf verantwoordelijk voor." En zijn autocrosspensioen? Wel, dat is bij de ACON net als in de politiek: vergeet het maar! Gelukkig is zijn hobby ook autosport.

GER BRUIN

GARAGE / LPG INBOUW

- Onderhoud & Reparatie van alle merken auto's.
- Banden, Uitlaten, Accu's etc.
- Airco Service
- APK met Viergas- of Roetmeting.
- Dealer van: BRC en GFi LPG installaties
- Autodiagnose Specialist

Ind.terr. Winkelerzand 36
1731 LZ Winkel
Tel: 0224 - 540 835
WWW.GERBRUIN.NL

BOVAG

Helaas 25% overlijdt!

Uw steun is dus hard nodig!
www.kika.nl - Giro 8118

KiKa kinderenkankervrij

CBF

De opbrengsten komen ten goede aan de centra voor kinderoncologie.

TRUCKLAND

Uw partner in transportmiddelen

Verkoop, onderhoud en schadeherstel van bedrijfswagens

Voordelen Truckland
- Multi-brand servicedealer
- Jarenlange ervaring in reparatie en onderhoud van bedrijfswagens
- Eigen schadeafdeling
- Ruime Openingstijden
- Financiering op maat van Truckland Lease
- 7 vestigingen in heel Noord-Holland

020 - 585 12 34
WWW.TRUCKLAND.NL

DAF • FIAT • GINAF

INDELING KEVER

Startnr	Naam	Woonplaats	Sponsoren
5	Ricardo Niele	Hensbroek	No Limit, Triflor, Larso Dienstverlening
8	Ben Rentenaar	Den Burg	Garage Rentenaar, Profile Tyrecenter Rentenaar
13	Stanley Boots	Wervershoof	Van 't Hek, Boots Techniek, SB Dienstverlening
21	Gerrit Brinkman	Westzaan	G.J. Brinkman & Zn. Machineverhuur - Westzaan, Club van 50, Timmer- en Onderhoudsbedrijf Ton Mooi - Westzaan, Lasbedrijf M. de Boorder - Westzaan
22	Dennis Terpsma	Anna Paulowna	Bar De Dors(t)vlegel, Cateringservice @Home, Interprint Reclamedrukkers, Snel Motorsport, Autoschade B. Pruim en Zn.
24	Stephan Horn	Burgerbrug	Gaal Tuning, Kees bedankt
25	Roy Mol	Oostzaan	Partyservice Oostzaan, Party Verhuur Zaanstad, 't Partyrijk Uitgeest, Autobedrijf Welgraven Oostzaan, Witbaard Hei Betontimmerwerken & Funderings-technieken, Smeenge Kever- en Crossonderdelen
29	Wilbert Vrasdonk	Petten	Nanne Engineering, Café Halfweg, Vrasdonk Installatietechniek, Het ?
31	Bas Steltenpool	Wervershoof	B&B Rolbeugels
34	Sander Thomas	Tuitjenhorn	Nanne Engineering, Santho All Round Klussen
36	Johan Goos	Schoorl	Pirtek Alkmaar, Overdie Ferro, GP Groot
41	Joris Pronk	Groet	www.lieverfeest.nl, Café Mereboer, De Vishoek, Garage Hoexum
51	Jouk Bron	Westzaan	
52	Dennis Raateland	Den Burg	Jemke Veenstra Auto's, Texelse Autocentrale
53	René Hoep	De Koog	www.athome-texel.nl, www.haardhout-texel.nl, www.rhtbouw-texel.nl, www.schoenmakerautoschade.nl
54	Piet van Dijk	Woerden	Total/Elf olie, Van Dijk Techniek
59	Patrick Hoexum	Bergen	Garage Hoexum, Cartal Automotive
64	Johan Louwe	Schoorl	De Bregthoeve, T&T Racing Parts, TJK Motorsport, Asjes, Kartworld Limmen, Autobedrijf MEBO, Adrie Louter, TonCa Aanhangwagens, Truck- en Trailerservice Heerhugowaard, Kofferbakmarkt Schoorl, Breider Tuinmachines, Eet meer vis, Koelewijn Autoschade, Haker Natuursteen, Loonbedrijf Blijleven, Stoop Tuinmachines,
74	Danny Schabbing	Sint Maartensvlotbrug	Schabbing Allround Dienstverlening, Nierop Transport & Trafficservice B.V.
75	Jemke Veenstra	Veenwouden	Houtbouw van der Veen - Noardburgum, Schroothandel Venema - Burgum
97	Rene Vermaning	Breezand	Steenvoorden Bloembollen - Breezand, Deijkers Dienstverlening - Wieringerwaard
533	Niels Bogaard	De Goorn	
615	Roy Burger	Duivendrecht	Keurslagerij Piepenbrock - Diemen, Hydraulic Service Weesp, Autoschade Schenk & Zn - Amsterdam
617	Richard Kuykhoven	Heerhugowaard	Albino Trouwringen van Sjaak Knijn

Wij wensen alle crossteams een geweldig seizoen.

Ron, Karianne & Jessie

DORPSHUIS AHOJ TUITJENHORN

www.ahoj.nl

P.Ruig Lasbedrijf

Lasbedrijf P. Ruig is gespecialiseerd in diverse lastechnieken en metaalbewerkingen. De gebruikte lastechnieken zijn voornamelijk gericht op hoogwaardige metalen zoals Aluminium en RVS

Peter Ruig
Winkelerzand 4
1731 LZ Winkel
Tel. 06-53659901
Email: ruig55@planet.nl

Siem Bakker

LAS & PLAATBEWERKING

ZETTEN, KNIPPEN & SNIJDEN

Galvanistraat 29, 1704 ST Heerhugowaard
Tel.: (072) 5711133 • fax (072) 5711260

Autobedrijf P. Limmen

Voor onderhoud, reparatie & A.P.K.

Zandloper 3,
1731 LM Winkel.
Tel.: 0224 - 542443
Fax: 0224 - 542235

‘De kevers trekken mij al heel lang’

Danny Schabbing heeft het crossen met de paplepel ingegoten gekregen. De vader van deze allround dienstverlener uit Sint Maartensvlotbrug heeft jarenlang ook gestreden in de crossauto. Schabbing ‘junior’ maakt na negen jaar in de rodeo te hebben gereden, dit seizoen de overstap naar de kevers. ,,De kevers trekken mij al heel lang”, zegt de dertigjarige coureur.

Hij vervolgt: ,,Nu verwacht ik niet dat ik bij de kevers direct kampioen wordt. Daar zitten rijders bij met veel meer ervaring dan ik. Sommigen rijden al hun hele leven in de kevercategorie en dat ook nog door het hele land. Ik ben benieuwd naar deze klasse. Daarom wil ik het zelf wel eens ervaren om mee te rijden.” Schabbing wordt dit seizoen wederom gesponsord door Nierop Transport & Trafficservice b.v. Leuk detail is dat eigenaar Pieter Nierop zijn rodeoauto heeft overgenomen en na 25 jaar zijn rentree gaat maken. ,,De club in het rennerskwartier wordt weer iets groter, wat ook weer voor een stuk gezelligheid zorgt. Ik reken op een leuk seizoen, maar hoop natuurlijk wel ergens aan de bovenkant van de middenmoot te eindigen.”

Kruipafstand

Schabbing begon zelf als monteur van Thijs Raven. Raven woonde aan de Westfriesedijk en was de buurjongen van ACON-legende Piet Smit. Dit alles op kruipafstand van het circuit. Niet vreemd dat je zo besmet raakt met het crossvirus. Sleutelen deden ze echter in de schuur bij Hoogland. Als deelnemer in de rodeoklasse wist Schabbing zich altijd wel te plaatsen bij de eerste tien in het klassement. De Sint Maartensvlotbrugger beperkt zich - op een enkel uitstapje na - overigens tot het rijden bij de ACON. ,,Een goede organisatie met een superbaan”, vertelt Schabbing. ,,De omgang met monteurs en collega’s in het rennerskwartier is altijd erg gezellig.”

Gebruikte onderdelen
In en verkoop van loop sloop en schaden wagens
Occasions centrum De Nollen
voor occasions vanaf 600 euro incl nieuwe apk

Autogarage & Recycling
De Nollen
De Overtoom 9
1703 RE Heerhugowaard
Tel: 072-5714267
Tel. onderdelen: 06-20895613
www.denollen.com

Openingstijden:

Ma.	09.00 - 17.30 uur
Di.	09.00 - 17.30 uur
Woe.	09.00 - 17.30 uur
Do.	09.00 - 17.30 uur
Vrij.	09.00 - 17.30 uur
Zat.	09.00 - 17.00 uur
Zon.	GESLOTEN

INDELING SUPER STANDAARD

Startnr	Naam	Woonplaats	Sponsoren
1	Patrick Sintebin	Heerhugowaard	Autogarage & Recycling De Nollen, Garagebedrijf De Haas - Alkmaar
2	Dorus Sintebin	Heerhugowaard	Ribo Techniek, Autogarage & Recycling De Nollen, H. Bood
4	Ronald Duijn	Grootebroek	Ronald Veldboer Timmer- en Onderhoudswerken - Heerhugowaard
9	Robin de Ruiter	Sint Maarten	Bol Autobanden - Broek op Langedijk, Mega Tegels & Badkamers - Schagen, Club van 50, Dorpshuis Ahoj - Tuitjenhorn
12	Jos Brandsen	Wervershoof	Timmerbedrijf Aron, Ivan Dienstverlening
30	Willem Jan Maas	Aartswoud	G.M.T.O Auto Elektronica, Garage André van Andel, J.R.M. Welding & Building, SP 2000, Truckwash Agriport
31	Stefan Meester	Berkhout	www.ermaracing.nl
32	Lisanne Amsing	De Waal	Amsing Recycling, RZ motoren en auto's
43	Paul Koopman	't Zand	Rinke Balstra
44	Milan Stoutjesdijk	't Zand	
62	Rob Oostrum	Lutjebroek	
67	Berry Stam	Wervershoof	Jouke Laan Grond-, Weg- & Waterwerken - Wervershoof, RS bouwT - Hem
71	Jan de Vries	Arnhem	Dakservice de Vries
72	Frans de Vries	Apeldoorn	Coffeeshop Lucky Luke - Arnhem, Jampie Koernap, Dakservice de Vries
80	Tjerk Wiersma	Wommels	Autobedrijf TRW Service - Wommels
84	Leo Sintebin	Alkmaar	Autogarage & Recycling De Nollen, Overdie Ferro B.V.
85	Arco van der Kroon	Nieuwe Niedorp	Van der Kroon metselwerken, Koelewijn Autoschade, Ribo Techniek
93	Koos Gropstra	Nieuwe Niedorp	Ribo Techniek, H. Bood
122	Kevin Knijn	Spanbroek	Jan Knijn Internationaal Transport, TonCa Aanhangwagens, Technisch installatiebedrijf Komen B.V.
628	Sijtze Storm	Kootstertille	Jafo Meubel- en stunthallen - Surhuisterveen (www.jafo.nl), TAP Revisie - Kootstertille (www.taprevisie.nl)
633	Henry Heddema	Kootstertille	Jafo Meubel- en stunthallen - Surhuisterveen (www.jafo.nl), TAP Revisie - Kootstertille (www.taprevisie.nl)

FEESTAVOND

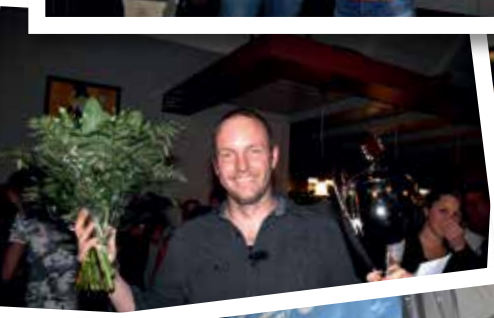

Patrick Sintebin blij dat het seizoen weer begint

Op de FOTO: *De familie en achterban van Sintebin met van links naar rechts achterste rij Kelly Wiese, Ilse, Leona, Dennis, Leo, Brain en voorste rij Carola, Frank, Monique, Elles, winnaar Patrick, Sherien, Raymon en Remco.*

Als een waardig kampioen besloot hij het succesvolle jaar 2014. Patrick Sintebin (25) won in september alle vier de manches in de Super Standaard-klasse en eindigde met een voorsprong van liefst vijftig punten op nummer twee Willem Jan Maas. „Het was een schitterende dag", zegt Sintebin, zoon van de eigenaar van Autogarage & Recycling De Nollen uit Heerhugowaard.

De verrassing tijdens de huldiging was ook groot. Hoewel Sintebin wel vermoedde dat er iets zou gebeuren, wist hij niet precies wat. Zijn achterban had een mooie huldigingaanhanger geregeld voor de ereronde. „Dat was hartstikke mooi", zegt een trotse Sintebin. „Iedereen had het er ook over na afloop." Voor het nieuwe seizoen is de familie-inbreng in Sint Maarten uitgebreid. Vader Leo rijdt in de kampioensauto van zijn zoon in het rond. Patrick Sintebin zelf kocht eind maart pas zijn auto voor het nieuwe seizoen. De Heerhugowaarder is vol vertrouwen voor het nieuwe seizoen. „Heel blijven is belangrijk en dat is tijdens de eerste manche altijd weer even spannend. Met een goede nazorg aan de auto na de wedstrijden moet het goed gaan komen."

Playstation

De afgelopen maanden zonder cross ervoer Sintebin als 'vervelend'. „Ik ben blij dat het seizoen weer gaat beginnen. Een zondag zonder autocross vind ik waardeloos. In de wintermaanden heb ik autobeurzen bezocht en veel achter de playstation gezeten. Ik ben in het najaar nog naar een cross in Engeland geweest. Ik heb het wel gemist. Dat zal ik eerlijk toegeven." Inmiddels is Sintebin met een nieuwe auto klaar voor het seizoen. De rode kleur is ingeruild voor zwart en ook het startnummer is aangepast. Onder nummer één verdedigt hij vanaf vandaag zijn titel in de Super Standaard.

n to
Wild!
DR. BEDAN
280

Kanut b.v.

INDELING STOCKCAR F1

Startnr	Naam	Woonplaats	Sponsoren
6	Pascal Spigt	Julianadorp	Rijsenhout Bedrijfswagens, Lasbedrijf C. Otten, Vens Diving-Service
7	Ton Blokker	Oudesluis	Vakgarage Ton Blokker
8	Martin Verhoef	Pijnacker	HD USA Cars, Milieu Express
11	Onno Pietersma	Tzummarum	Garagebedrijf Tjitte Ten Kate - Kraggenburg, Schildersbedrijf Evert Wijbenga - Blauwhuis
12	Pieter Dogger	Den Burg	Hotel De Pelikaan Texel, A-Booth
14	Arjan Koorn	Den Burg	Schijf Grondbetonboringen - De Kwakel, The Red Racing, 53 Graden Noord, Berco rvs, Loonbedrijf van der Star, Rival Sportvissen
16	John van 't Veer	Assendelft	
21	Jeroen Wekema	Yde	Garagebedrijf E.J. Wekema, Roel van der Heide Lastechniek
27	Rutger Valk	Waarland	The Red Racing, Valk Waarland, WillKlaassen, Fomak, Burtec, Mesthandel Kroon Waarland B.V.,Van Campenhout, ECO Techniek, Van de Pol Voertuittechniek, Club van 100, Stoop Reclame Heerhugowaard
36	Wendy Koopmans	Hensbroek	Autobedrijf Stef De Vries, Sprinkler Services B.V.
38	Bart Koopmans	Winkel	Koomen Bestrating Lutjewinkel, Nick Groenland Automobielen B.V. (www.nickgroenland.nl), P. De Maayer Maai- en Groenvoorzieningen (06-53150260)
46	Rob Hink	Heiloo	Rene Kuipers, DVT Badkamers, Paul Nanne, GP Groot, Zekveld Bestratingen, Van der Velden Aluminium, Wiseco, Koelewijn Autoschade, MPM International Oil Company, Theo van Velzen, Freek Metselaar, Pro Street, Ruud Bruin Well Services, Automobielbedrijf Peter Pilkes
51	Pablo Brandenburg	Den Burg	FS Engineering, Red Racing F1 Supplies
53	Stefan de Jong	Pingjum	Van Kalsbeek Beton - Gaast, Doekele Terpstra, Tuin- en parkmachines & Quads
55	Peter Ruig	Winkel	Lasbedrijf P. Ruig
61	Koen Maris	Roden	Autoservice Roden, Maris Racingparts, International Motors Hoogkerk, Noordhuis Bouw Roden
78	André van Andel	Middenmeer	Autoschadeherstel One Way, Snoek Motoren
81	Richard Uittenbogaart	Oudewater	Transportbedrijf G. de Bruyn B.V., Grondbank G. de Bruyn B.V., Scharrelhandel, Juffermans Machinebouw en Truckspecials
84	Mark Woudenberg	Nieuwerkerk a/d IJssel	H. Woudenberg Transport, Dronk Bedrijfswagen-onderdelen, MR Tegels
87	Maarten Broekman	Den Burg	Autospuiterij Betsema, ATT Mechanisatie Texel
95	Carl Gomes	Warmenhuizen	Gomes Noord-Holland B.V.
98	Piet Scholtanus	Oudeschild	Cocksdorper Las- & Constructie Bedrijf, Jelle Schouwstra Transport
90	Roelof van der Veen	Een	International Motors Hoogkerk, Autosloperij Van der Ploeg, Auto recycling Gebroeders Maris - Groningen
102	Rian Vronik	Oudewater	Verhuurbedrijf Marco van Beek - Oudewater, Juffermans Machinebouw en Truckspecials - Oudewater
132	Roy van Zuilen	Cabauw	Maarten Littel Werktuigbouw en Handelsonderneming

Startnr	Naam	Woonplaats	Sponsoren
171	Chris de Vries	Den Burg	HEROES biertapverhuur, Rob's Saloon Breezand, Containe transport Tatenhove b.v.
172	Ron Verkerk	Oudewater	Roline BV, Lopik Autobanden, Rietveld Verhuur Papekop
179	Sjaak Kentie	Cabauw	Sjaak Kentie TruckSpecials BV
195	Harmen Zwerver	Sneek	Zwerversnest Stockcar racing & tracktorpulling, Hotel Sneek
215	Albert Sikkema	Twijzelerheide	CarXpert Sikkema, Dam Beton, Gerrit van der Wal schadeauto's, Gerke van der land Int Veetransporten, Castelijn, Heftruckservice de Jong, Bliksem Akkrum, Sportschool Max Lifestyle, Snap-On
332	Nathalie Wekema	Yde	Garagebedrijf E.J. Wekema Yde, Hengelsport Hindriks, Edmar rvs, R.P. van der Heide Las- en Montagewerk, Klok Race Engine, Wilko Schreuder spoilers, VVAS, Hako's Handelsonderneming Joure, Impat schroothandel Oudehaske. HFTS
345	Boy Tesselaar	Winkel	Tesselaar Staalbouw - Winkel, www.dekkergebak.nl
348	Ed Tesselaar	't Veld	Autobedrijf v/d Stoop & Kruijer - `t Veld, Ed Tesselaar Transport & Verhuur, Bakker Veegservice
452	Willem Sieger de Vries	Hantum	Hendrik Lawerman, Paardenstalling de Hynstepole
453	Jacob de Vries	Hallum	Landbouwmechanisatiebedrijf J. Pries - Koudum, Jacobs Service Onderneming JSO - Oudebildtzijl, Timmerbedrijf Onderhoudsbedrijf S. Kingma - Burdaard
484	Harm van der Veen	Kollumerzwaag	Ype Algra USA Cars - Oudkerk, W.D. Visser groente en fruit - Kollumerzwaag
604	Stefan van Rossum	Lopik	Gebroeders van Rossum, Van Baaren Aannemers
646	René de Groot	Minnertsga	The Red Racing, Autobedrijf F. de Groot
759	Erwin Goënga	Oudeschild	Technotape Taking pictures to print, Strandpaviljoen Paal 17 Texel, www.quickfist.nl, Garage Rentenaar, Otto's Tweewielershop, www.bikedealz.nl, Plus Hooijschuur, www.boerlap.nl, familierestaurant 't Bikkelement, Bosch Car Service Van Sambeek, Seaworx Diving Service
855	Barrie Meijers	Zegveld	Meijers Machine & Metaaltechniek, Van den Dool beton

Wij hebben

BUITEN GEWOON WERK!

Boomverzorgers

Stratenmaker

Machinisten

Hoveniers

voor hoveniers, stratenmakers, groenvoorzieners, grondwerkers, shovel/kraanmachinisten, en bouwmedewerkers.

HERENBOS heeft vaste en tijdelijke banen.

HERENBOS personeelsdienst herenbos.nl

Schagen 0224 290190
Purmerend 0299 413484

KIJK VOOR AL ONZE VACATURES OP HERENBOS.NL INFO@HERENBOS.NL

LOONBEDRIJF HOOGLAND

- Loonbedrijf
- Kraanverhuur
- Bloembollenteelt
- Landexploitatie

VEELZIJDIGHEID IS ONZE KRACHT!

Belkmerweg 34
1754 GC Burgervlotbrug
Tel.: 0226 - 38 15 41
Fax: 0226 - 38 32 83
www.loonbedrijfhoogland.nl
info@loonbedrijfhoogland.nl

ACON Autocross aangesloten bij NAB

Al geruime tijd buigt het bestuur van de ACON Autocross zich over de verzekering van de rijders, monteurs, publiek, medewerkers en het bestuur. In de afgelopen jaren hebben we te maken gehad met diverse ongelukken in de race- en autocrosssport (onder meer in Amsterdam en Haaksbergen, red.). De druk op het bestuur wordt steeds verder opgevoerd en dat noopte de organisatie om de zaken extra te moeten regelen.

Rijders, monteurs, publiek, medewerkers en bestuursleden moeten hun hobby op een verantwoorde manier kunnen uitoefenen. Het bestuur van de ACON Autocross doet er veel aan om het veilig op en rond de baan te hebben. Het investeert hier jaarlijks in en dat zal ook in de toekomst zo blijven. Echter het verkrijgen van een vergunning voor het rijden van crosswedstrijden wordt een steeds groter probleem. De regels, opgelegd door de gemeente Schagen en de Veiligheidsregio, worden steeds strenger. Dus moesten er maatregelen genomen worden.

Het bestuur van de ACON Autocross heeft besloten om zich per april 2015 aan te sluiten bij de NAB, de Nederlandse Autosport Bond. Dit houdt voor de ACON in het algemeen, het volgende in:

- Het ACON-circuit zal uitgebreid door de NAB worden gekeurd op veiligheid.
- Alle aspecten voor de rijders, monteurs, publiek, medewerkers en bestuursleden zullen worden meegenomen. Mogelijk dient het bestuur van de ACON, voor aanvang van haar eerste wedstrijd, aanpassingen te doen aan het circuit, rennerskwartier of andere zaken. Als al deze zaken door de NAB in orde zijn bevonden, dan zal er een verklaring door de NAB worden afgegeven waarbij het ACON circuit als veilig wordt beschouwd.

Dit houdt voor de rijders het volgende in:

- Er mag bij de ACON Autocross alleen gereden worden als men een licentie van de NAB heeft. Geen licentie betekent niet rijden. Wij willen de rijders niet op extra kosten jagen, maar wij willen wel dat alle rijders, monteurs, publiek, medewerkers en bestuur goed verzekerd zijn.

Op de website www.aconautocross.nl zijn de verzekeringsvoorwaarden etc. geplaatst. Het bestuur vertrouwt erop dat wij een goede beslissing hebben genomen in het belang van allen die de ACON Autocross een warm hart toe dragen.

INDELING RODEO

Startnr	Naam	Woonplaats	Sponsoren
3	Hugo Raven	Onderdijk	Tegelzetbedrijf Haakman & Raven, Garage All Round Wervershoof
4	Mark Tesselaar	Winkel	Mark Tesselaar Allround Service, Tesselaar Banden, Nierop Transport & Trafficservice B.V., Bouwbedrijf Barry Sloop, Martin Snel Transport, Dennis Tesselaar Dienstverlening, Overdevest
5	Bram Klaver	Heerhugowaard	Klaver Mechanisatie en Dienstverlening, Stucadoors & Spuitbedrijf Steltenpool (www.stucadoorsbedrijfsteltenpool.nl)
8	Wesley van der Schuur	Den Oever	RvB Dienstverlening, www.h-vds.nl
9	Rick van der Wal	Oosthem	Autobedrijf J. Osinga - IJlst, Aannemingsbedrijf Weg- en Waterbouw Stienstra & Van Der Wal - IJlst
13	Joyce Boots	Lutjebroek	Kuin Techniek, Van 't Hek
14	Denny Zwirs	Breezand	Frank Leijen Transport, Café-Bar 't Ouwe Veer, Hilverink Koeriers & Taxi, Café de Dors(t)vlegel
15	Kevin Tamis	Heerhugowaard	Henk Tamis Tegelzetter, Bouwbedrijf D. Droog
16	Rients Piersma	Exmorra	Car Cosmetics Piersma, JPW Handelsonderneming
18	Wanda Smit	Middenmeer	Garage André van Andel
20	Ricardo de Wit	Den Burg	Juttertje
21	Marco Jeninga	Breezand	Autodemontagebedrijf De Ooyevaar - Blokker, Mijnheer Montage - Wieringerwaard, Ard Pastoor Allround - 't Zand
25	Allard de Wit	Den Burg	Juttertje
26	Dave Droog	Heerhugowaard	Bouwbedrijf D. Droog, Beets Aluminium Products
30	Bart Zwirs	Breezand	Frank Leijen Transport, Café-Bar 't Ouwe Veer, Hilverink Koeriers & Taxi
32	Patrick Tesselaar	Warmenhuizen	Elektrotechnisch bedrijf E-lect-Rik - Tuitjenhorn, Auto Rein de Groot, Latenstein Administratie - en belastingadvieskantoor
33	Tjeerd Sieswerda	Heerhugowaard	#56 Parts & Repair, B-Four Agro - Warmenhuizen, www.snoekmotoren.nl, Rob Nes
36	Mike van den Brink	Heiloo	Dudink & Mossel Projectstoffering, Rijschool Bolweg, Arie Nes, Koopmans Race Engines, René Kuipers NO SPANG
40	Arjan de Waard	Egmond aan den Hoef	Café de Pilaren, Garage Co Borst
41	Ronald Koomen	Wervershoof	R. Koomen Dak & Zink
42	Jim Sentveld	Egmond-Binnen	MaBeCo Group, Restaurant De Heren Van Egmont
52	Jelte Wassenaar	Westhoek	Kapper-Westra vishandel, Autobedrijf Feiko Kloostra
57	André Snijder	Noord-Scharwoude	
60	Gijs Metselaar	Broek op Langedijk	Freek Metselaar las-, montage- en reparatiebedrijf
61	Ronald Veldboer	Heerhugowaard	Van Est Metals Heerhugowaard, Garage de Waard Waarland
63	Dennis Bruin	Broek op Langedijk	Van Est Metals Heerhugowaard, Tegelzetbedrijf Marc Dubbeld
64	Bart Nauta	Hoogwoud	
65	Joost Leijen	Schoorldam	
68	Rick Nieuwenhuizen	Middenmeer	W2W, Café Restaurant De Maaier
71	Dorus Driesse	Tuitjenhorn	
74	Pieter Nierop	Schagerbrug	Schabbing Allround Dienstverlening, Nierop Transport & Trafficservice B.V.
80	Patrick Molenaar	Oudkarspel	Autobedrijf Mark Molenaar, Garage Auto Hoogenboom
82	Luuk Weel	't Veld	
83	Ron de Jong	Waarland	Dekker Transport Waarland, Autobedrijf Adré Tesselaar
88	Robert Wagemaker	Middenmeer	Garage André van Andel, JRM Welding & Building, Douma Agrarische verzekeringen
92	Auke Osinga	Oosthem	Autobedrijf J.Osinga - IJlst, Scheepswerf Ten Woude - IJlst

Startnr	Naam	Woonplaats	Sponsoren
98	Bas Berkhout	Andijk	Jouke Laan Grond-, Weg- & Waterwerken, Wim Kooiman, Nanne Kooiman
99	Jan Kuin	Lutjebroek	Kuin Techniek
106	Jesse de Graaf	Venhuizen	VEEKRO Bedrijfswagens, B&B Autotechniek
107	William Vriend	Hem	D&W. Vriend, JDG-tuning, Kuin Techniek
117	Adrie van Diepen	Grootebroek	Van Diepen Timmerwerken, Kuin Techniek
122	Paul Hofman	Nieuwerkerk a/ d IJssel	Vakgarage Piet Hofman, Visser Techniek
133	Dave de Wildt	Andijk	Aannemersbedrijf Klaas de Wildt - Andijk, M.D Glaszet- & Montagebedrijf - Andijk
135	Jeffrey Garritsen	De Cocksdorp	Ruiter en Mensport Martha Hoeve Texel, Loonbedrijf van der Star
151	Edwin Molenaar	Noord-Scharwoude	Koelwijn Autoschade, Auto Hoogeboom, Nauta Deurenservice
174	Wouter Zijlstra	Schagerbrug	Schabbing Allround Dienstverlening, Nierop Transport & Trafficservice B.V.
187	Jeroen Metselaar	Bergen	Freek Metselaar Las-, Montage- en Reparatiebedrijf
191	Arjen Visser	Bolsward	Car Cosmetics Piersma, www.crossteamvisser.nl
216	Niels Groen	Stompetoren	Arie Oud & Zn. Dakpannen en Houthandel, Remko van den Akker Betonboringen & Zaagtechniek, Dekker Gebak, Dakservice Andijk, De Vaart Infra, Resync, www.blommestein.nl, Chris Govers, Marlous van Twuijver
221	Age Nielsen	't Zand	Mijnheer Montage - Wieringerwaard, Autodemontagebedrijf De Ooyevaar - Blokker
289	Robert van Dijk	Witmarsum	Freelance schadeherstel R.van Dijk
321	Hein-Durk Vellema	Holwerd	Autodemontage J. & M. Van Kammen Dokkum, Autobedrijf Vellema
324	Rimer Lawerman	Hantum	K.I., Exportbedrijf Lawerman in Hantum
333	Koen van Leeuwen	Limmen	Autobedrijf Pilkes, Autobedrijf Harry Levering
335	Rick de Graaff	Oudesluis	R. de Graaff Dienstverlening, ACW Garagebedrijf
337	Dennis Tesselaar	Winkel	Dennis Tesselaar Dienstverlening, Tesselaar Banden, Martijn Dekker Schilderwerken, Mark Tesselaar Allround Service, Bouwbedrijf Barry Sloop, Karel Trans, Martin Snel Transport
354	Johan Uijthof	Franeker	Bouwbedrijf Molenaar en Van Marrum, Autobedrijf Spanjer, Pack en Zo
360	Gerlof Fokkema	Oude Leije	Pizza Verona Stiens, Hans Zondervan Handel en Agriwerk
400	Krijn de Vries	Oudesluis	Martin Snel Transport, Mark Tesselaar Allound Service
538	Sven Dekker	Alkmaar	www.dekkergebak.nl, www.autobedrijf-beco.nl, www.denollen.com, www.bnhautoschade.nl
595	Danny Bakkum	Limmen	
	Michel Stender	Amsterdam	

GARAGEBEDRIJF AVA
André van Andel
Havenkade 9,
1775 BA Middenmeer
tel: (0227) 502844
APK • ONDERHOUD • REPARATIES • AIRCO ONDERHOUD & REPARATIES
STORINGSDIAGNOSE & REPARATIES • BANDEN, VELGEN & OPSLAG
KORTOM ALLE WERKZAAMHEDEN AAN UW
PERSONENAUTO, LICHTE BEDRIJFSWAGEN EN CAMPER.

AUTOMATERIALEN • BANDEN • GEREEDSCHAPPEN

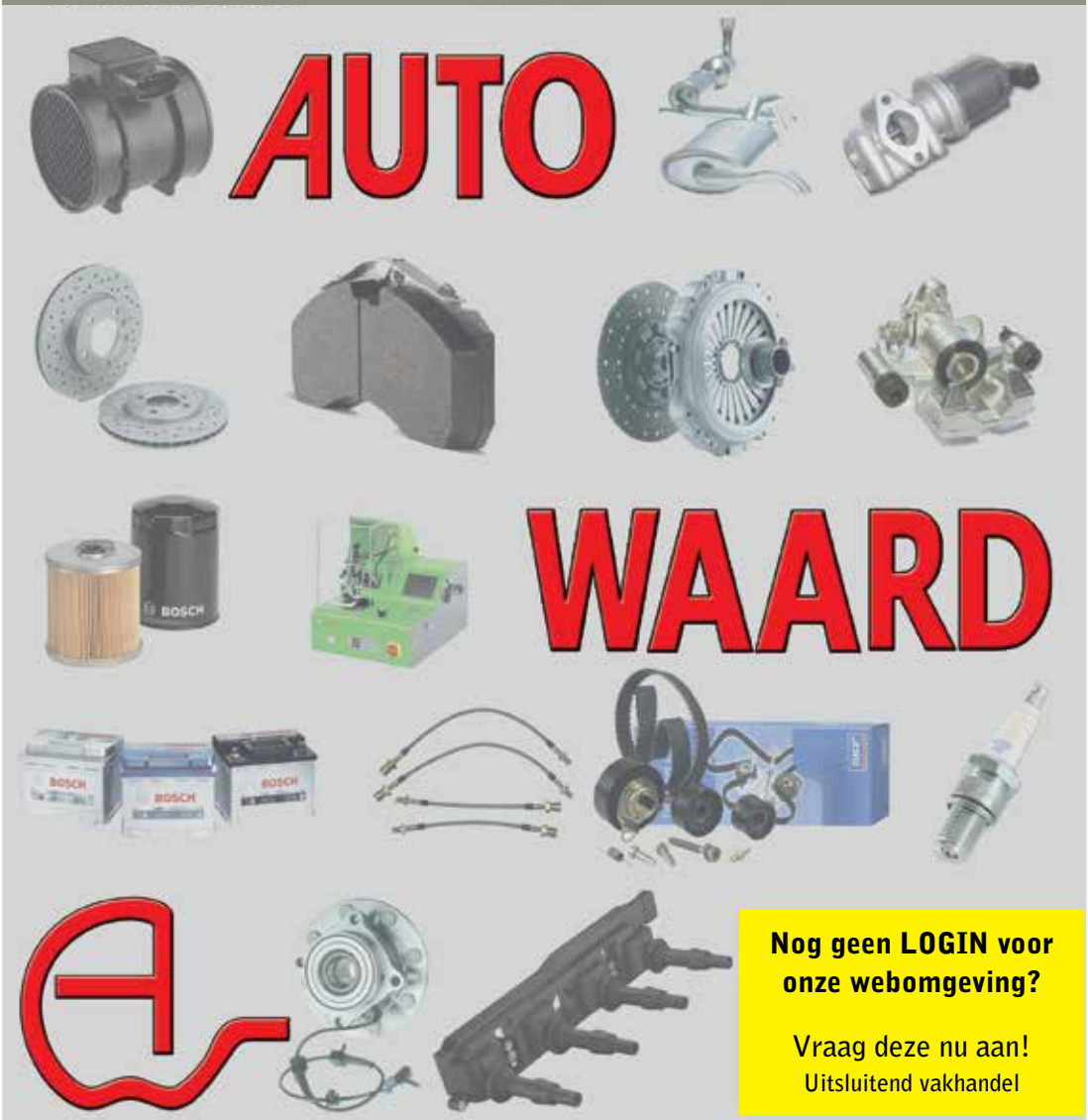

Nog geen LOGIN voor onze webomgeving?

Vraag deze nu aan!
Uitsluitend vakhandel

Heerhugowaard
072-5744598
heerhugowaard@autowaard.nl

Schagen
0224-212066
schagen@autowaard.nl

Rodeorijden als ontspanning en dagje uit voor Wanda Smit

Je staat er niet bij stil, maar het is alweer zeventien jaar geleden dat Wanda Smit (36) voor het eerst aantrad in een crossauto. Onderbrekingen waren er wel, want vier zwangerschappen betekenden ook vier seizoenen niet rijden. ,,Verder heb ik nooit verstek laten gaan", aldus Smit.

Betrokkenheid bij de autocross was er al wel al langer. ,,Ik had verkering met mijn huidige partner André van Andel", vervolgt de inwoner van Middenmeer. ,,In de winter hadden ze behalve voor zichzelf ook een crossauto voor mij gemaakt. Dit onder het motto: 'Als je het zo leuk vindt kun je net zo goed zelf rijden, dus stap maar in'." Al waren de kampioenschappen voor haar partner, Smit is wel een meisje dat haar 'mannetje' staat. Er zijn dan ook vele coureurs die alleen haar achterkant bewonderd hebben, want ja: inhalen is toch een ander verhaal.

Sfeer

Smit rijdt haar rondjes om punten te scoren. ,,Ik heb ook het streven om zo hoog mogelijk te eindigen. Maar wat voor mij ook heel belangrijk is, is de sfeer. Het is tenslotte een dagje uit en ontspanning. Toch zijn we op de baan best wel fanatiek. Zo is het al eens voorgekomen dat ik door André in de sloot werd geduwd. Dit omdat hij in een kansrijke positie lag en ik bij zijn drang naar voren in de weg zat. Maar geen rancune hoor, want het is crossen en dit hoort erbij. Net als mijn partner ben ik een coureur voor de gaten en de kuilen. Callantsoog was daarom een favoriete baan voor mij. In Sint Maarten heb ik mijn beste resultaten behaald als de baan in een slechte conditie was. Ook dit seizoen ben ik er weer bij, want stoppen staat nog lang niet op de agenda. Het streven is weer om zoveel mogelijk punten te scoren. Wat ik nog wel even kwijt wil, is dat we zeer tevreden zijn met de ACON. Het is niet alleen de organisatie, maar ook de accommodatie is tot in de puntjes verzorgd."

VIJFSCHAFT

CATERING EN VERHUUR • TYNAARLO

Specialist in auto- & motorsport evenementen

Haal bij één van onze vier verkooppunten op het ACON-circuit heerlijke broodjes en andere snacks:

broodje beenham met saus € 4,50

•

broodje hamburger speciaal € 3,50

•

puntzak friet mayo € 2,50

•

GEKOELDE dranken en nog heel veel meer

Geen zin om te wachten? Haal dan wat lekkers uit de automaat. Wij hebben kipschnitzels, kroketten, frikadellen en pikanto's

Uit de automaat: **2 SNACKS voor 3 EURO**

VIJFSCHAFT CATERING, Industrieweg 3-5, 9482 TG Tynaarlo

Tel.: 0592-544791 • info@vijfschaft-catering.nl • www.vijfschaft-catering.nl

ALLE KAMPIOENEN OP RIJ

STOCKCAR F1

1971 Jaap Keppel
1972 Pieter Vries
1973 Dick Smit
1974 Jan Kuit
1975 Albert van Zoolingen
1976 Albert van Zoolingen
1977 Dick Smit
1978 Piet Smit
1979 Cor van Zoolingen
1980 Dick Smit
1981 Hans van Zoolingen
1982 Willem Koopmans
1983 Sjaak Valk
1984 Sjaak Valk
1985 Rob Ruig
1986 Rob Ruig
1987 Sjaak Valk
1988 Marcel Loos
1989 Rob Ruig
1990 Fred Hink
1991 Fred Hink
1992 Willem Koopmans
1993 Simon de Smit
1994 Fred Hink
1995 Fred Hink
1996 Fred Hink
1997 Fred Hink
1998 Mark Woudenberg
1999 Martijn de Veij
2000 Fred Hink
2001 Fred Hink
2002 Fred Hink
2003 Peter Ruig
2004 Mark Woudenberg
2005 Axel Nijs
2006 Ouwe Bijlsma
2007 Durk Greidanus
2008 Axel Nijs
2009 Wierd Gietema
2010 Fred Hink
2011 Ouwe Bijlsma
2012 Ouwe Bijlsma
2013 Fred Hink
2014 Durk Greidanus

RODEO

1997 André van Andel
1998 Marco Jeninga
1999 André van Andel
2000 Floris Verbruggen
2001 Floris Verbruggen
2002 André van Andel
2003 Rob Hink
2004 Jan Pronk
2005 Stanley Boots
2006 Rob Hink
2007 Robert Wagemaker
2008 André van Andel
2009 Stanley Boots
2010 Jelle Pauw
2011 Jouke Laan
2012 Ricardo Niele
2013 Huib Smit
2014 Jouke Laan

SUPER STANDAARD

2013 Lowie Hoedt jr.
2014 Patrick Sintebin

KEVER

1997 Piet van Dijk
1998 Piet van Dijk
1999 Robert Verlaan
2000 Gerard Wit
2001 Robert Verlaan
2002 Gerrit Brinkman
2003 Floris Verbruggen
2004 Gerrit Brinkman
2005 Leen Bruin
2006 Gerrit Brinkman
2007 Patrick Hoexum
2008 Dennis Vlaar
2009 Patrick Hoexum
2010 Robert Verlaan
2011 Robert Verlaan
2012 Robert Verlaan
2013 Patrick Hoexum
2014 Stanley Boots

Hoe is het nu met… Pieter Nierop?

In de rubriek 'Hoe is het nu met' brengt Klamer Alferink voor iedere cross een bezoek aan personen die onlosmakelijk verbonden zijn met de ACON Autocross. Je hebt de bekende mensen op de voorgrond bij een organisatie. Net zo belangrijk zijn de betrokkenen op de achtergrond die evenmin gemist kunnen worden. Pieter Nierop (48) is zo'n iemand. Hij is al bijna dertig jaar betrokken bij de ACON. Eerst als rijder, daarna al ruim 25 jaar als sponsor en bovendien verricht hij gedurende al die jaren verschillende werkzaamheden voor de club.

De geboren en getogen Schagerbrugger begon eind jaren tachtig samen met Harry Baas en Carl Gomes, zoals vele anderen, als vriendenclubje in de rodeo te rijden. Het werd een carrière van meerdere seizoenen. Aangezien hij in die tijd net verkering kreeg met Elles Groot - wiens vader toen bestuurslid en wedstrijdleider was - is zijn relatie met de ACON aardig op weg naar de status 'levenslang'. Juist in die tijd waren er de nodige

veranderingen in de organisatie. Zo werd de touringcar die fungeerde als jurybus afgeschaft. Hiervoor in de plaats kwam het achterste deel van een gelede stadsbus uit Düsseldorf, gesponsord door autosloperij Jan Pronk. Pieter Nierop had nog een haakarm containerbak waarvan het chassis nog goed was. De bak werd gesloopt, het chassis opgeknapt en onder het busdeel geplaatst. Het was niet alleen het chassis wat gesponsord werd. Ook het vervoer naar de verschillende locaties deed hij en dan was er nog de winterstalling bij Nierop. Hier kwam een einde aan in 2006 toen 'Callantsoog' werd afgeschaft en 'Sint Maarten' een vaste juryopstelling kreeg.

Vuilnisafvoer

Een ander iets is de vuilnisafvoer: de hoeveelheid is dusdanig dat een grijze bak of een rolcontainer niet volstaat. Ook al 25 jaar staat er daarom een afzetcontainer van Nierop die als hij vol is ook door hem afgevoerd wordt. Jawel, als het vuil zou blijven liggen hoor je iedereen, maar nu het schoon blijft valt het (bijna) niemand op. Ooit werd de tribune van Gendt overgenomen en ook hiervoor stelde Nierop het transport naar Sint Maarten beschikbaar.

Vandaag maakt Nierop na 25 jaar zijn rentree in de rodeoklasse. Ook heeft hij jarenlang coureurs gesponsord.

Om een voorbeeld te geven: medio jaren negentig werd er een uitstapje naar de stockcars gemaakt en de Engelsman Mark Gilbank, die al een aantal jaren in de Nierop-kleuren crosste, kreeg hierdoor de gelegenheid om mee te doen in de ACON competitie. Omdat zijn vader Brian Gilbank in het bestuur zat van de BSCDA heeft dat enorm geholpen om de kwalificatiewedstrijden voor het wereldkampioenschap bij de ACON onder te brengen. Mede hierdoor had Nierop één van zijn mooiste belevenissen op crossgebied. Brian Gilbank had al gezegd: 'Je moet eens naar Engeland komen voor het WK'. En dat gebeurde: Carl Gomes leende een V.I.P. bus bij Mercedes en Klamer Alferink regelde de reis. Ook Jan Groenland, Jan Kleef en Jack Tesselaar gingen mee. Tijdens het weekend waren ze te gast in Rotherham bij de familie Gilbank met wie ze ook naar de races gingen. Leuk detail was dat Nierop nu Mark Gilbank zag rijden op het WK in 'zijn' auto. Het werd een trip waar de mannen nog veel over zouden napraten. Het had dus wel indruk gemaakt.

FOTOBIJSCHRIFT: *Op de foto vlnr Harry Baas, Pieter Nierop en Carl Gomes*

In het dagelijks leven is Nierop transportondernemer en verleent hij trafficservice. Al is hij dan in het crosswereldje niet zo opvallend, bij de trafficservice is dat juist een vereiste.

35TH ANNIVERSARY TWSP SPEED PHOTOS 1980-2015

Bekijk de foto's van Tonny Wissing/TWSP op de website www.twsp.nl. en www.pewi.nl en natuurlijk ook op de ACON-website. Daar ook één van zijn mooie rubrieken: 'Ik was erbij'.

Wil jij ook adverteren in het nieuwe programmaboek?

Het full colour programmaboek wordt voor iedere cross actueel uitgegeven met een oplage van 3.000.

De kosten voor een advertentie:

Hele pagina	€ 175,- per uitgave
Halve pagina	€ 95,- per uitgave
Kwart pagina	€ 55,- per uitgave

(deadline is dinsdag 5 mei 2015)

Neem voor de mogelijkheden contact op met

John van Woesik
T: 06-14455297
E: john@jvwuitgeverij

JVW UITGEVERIJ
kranten·magazines·teksten

UITGEVEN KRANTEN EN MAGAZINES
TEKSTSCHRIJVER
NIEUWSBRIEF
WEBTEKSTEN
DRUKWERK
WEBSITES MAKEN

NEEM VOOR MEER INFORMATIE VRIJBLIJVEND CONTACT MET ONS OP

T: 06-14455297
E: john@jvwuitgeverij.nl
W: www.jvwuitgeverij.nl

Max Grafische Vormgeving

Oliemolen 213
1622 JV Hoorn

T: 0229 263971
M: 06 53129354

concept ▪ ontwerp
VAN IDEE TOT REALISATIE
communicatie
productie ▪ webontwerp

Puzzel mee en win een enveloppe vol spektakel!

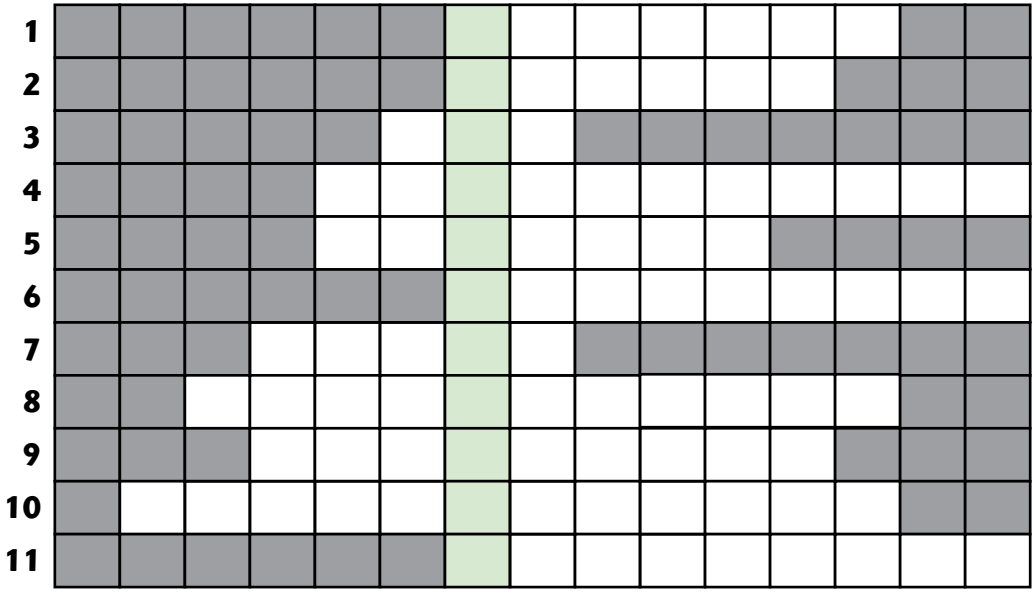

1. Dit is de woonplaats van Stockcar F1-coureur Barrie Meijers?
2. De voornaam van vader Koopmans, Stockcar F1 kampioen van 1982 en 1992?
3. Bij deze bond is de ACON sinds deze maand aangesloten?
4. Hier heeft Super Standaard kampioen Patrick Sintebin in de wintermaanden vaak achter gezeten?
5. Hierin zit Han Baken tijdens crosswedstrijden bij de ACON?
6. Deze dame staat haar 'mannetje' in de rodeoklasse?
7. Naar deze klasse maakt Danny Schabbing vanaf vandaag de overstap?
8. Dit is de woonplaats van Pieter Nierop?
9. Aan deze straat is Max Grafische Vormgeving gevestigd?
10. Kevercoureur met startnummer 8, afkomstig uit Den Burg?
11. Van dit tractormerk is VBR Mechanisatie officieel dealer?

Vul de antwoorden van de vragen in en zie welk woord er ontstaat. Ga snel naar: **www.aconautocross.nl** en vul voor donderdag 30 april de oplossing in en maak kans op één van de drie enveloppen vol spektakel. De winnaars worden bekend gemaakt in het volgende programmaboek en kunnen hun prijs ophalen in de jurybus.

SNIJDER

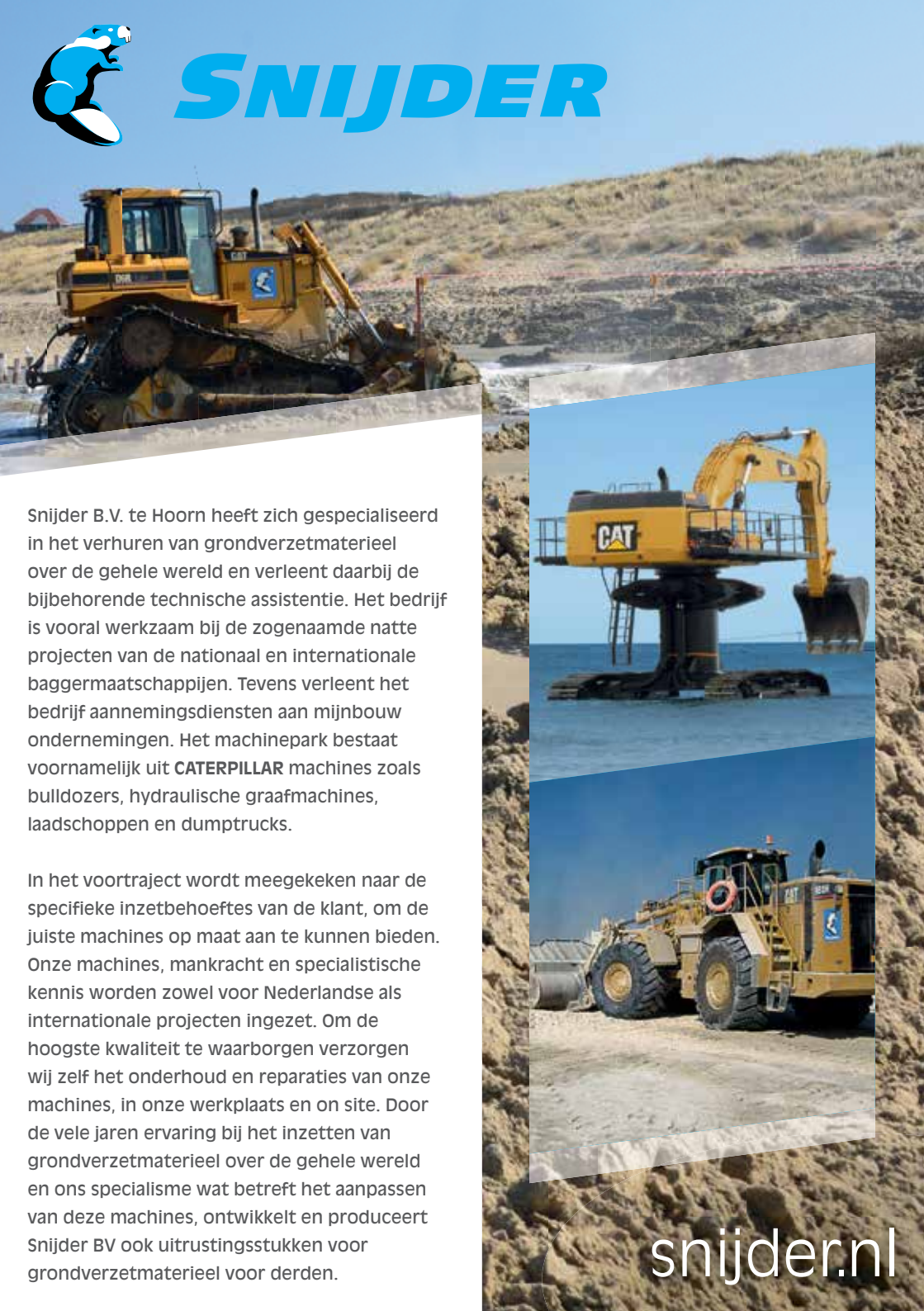

Snijder B.V. te Hoorn heeft zich gespecialiseerd in het verhuren van grondverzetmaterieel over de gehele wereld en verleent daarbij de bijbehorende technische assistentie. Het bedrijf is vooral werkzaam bij de zogenaamde natte projecten van de nationaal en internationale baggermaatschappijen. Tevens verleent het bedrijf aannemingsdiensten aan mijnbouw ondernemingen. Het machinepark bestaat voornamelijk uit **CATERPILLAR** machines zoals bulldozers, hydraulische graafmachines, laadschoppen en dumptrucks.

In het voortraject wordt meegekeken naar de specifieke inzetbehoeftes van de klant, om de juiste machines op maat aan te kunnen bieden. Onze machines, mankracht en specialistische kennis worden zowel voor Nederlandse als internationale projecten ingezet. Om de hoogste kwaliteit te waarborgen verzorgen wij zelf het onderhoud en reparaties van onze machines, in onze werkplaats en on site. Door de vele jaren ervaring bij het inzetten van grondverzetmaterieel over de gehele wereld en ons specialisme wat betreft het aanpassen van deze machines, ontwikkelt en produceert Snijder BV ook uitrustingsstukken voor grondverzetmaterieel voor derden.

snijder.nl